Curvas

Zeto

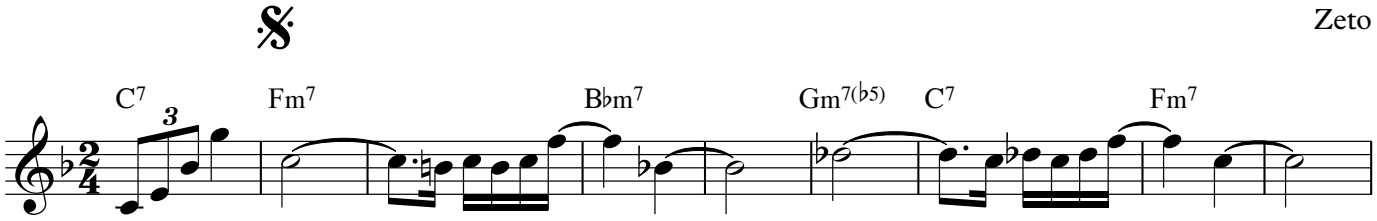

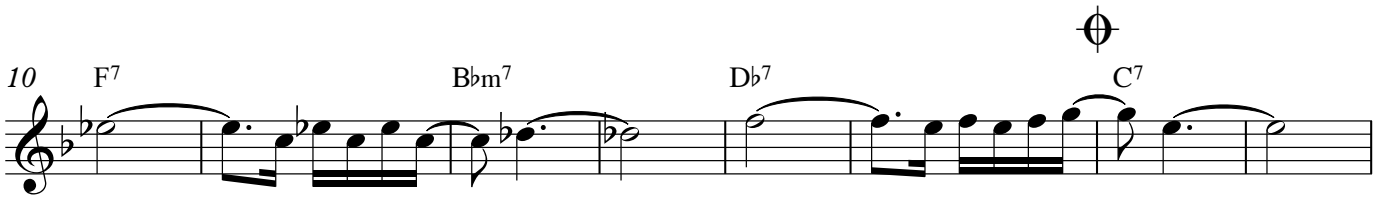

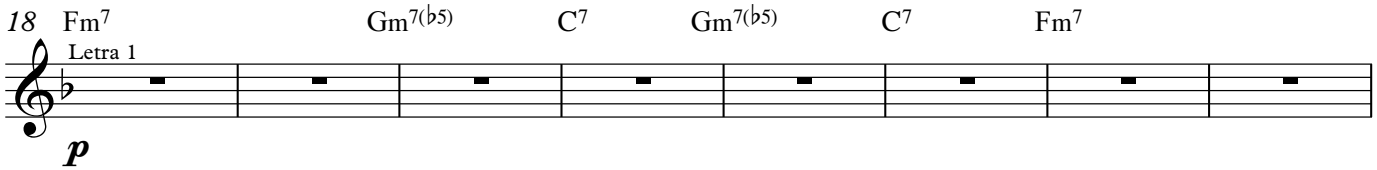

Eita! Quanto tempo o teu cheiro / Fica em minha boca / Parece que meu coração / Encontrou onde morar

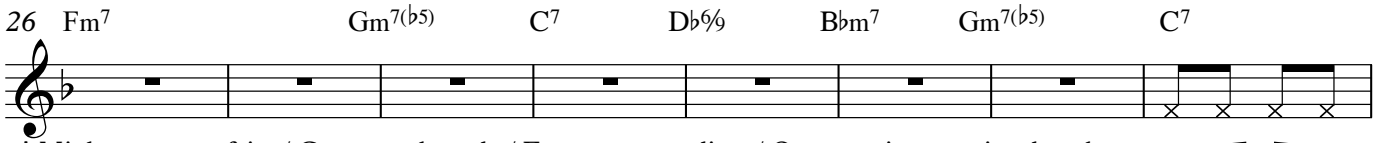

Eita! Minha rua se enfeita / Com tua chegada / E eu tento me dizer / Que pra viver preciso de voltar

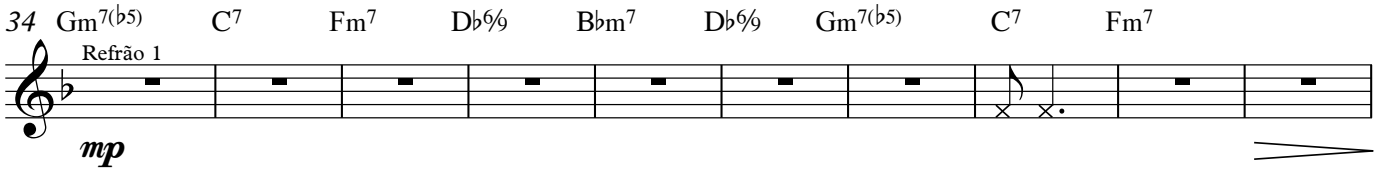

Esse rio que seca no meu coração / Desagua na minha vontade / Uma viola junto da mão / Segredos da minha idade

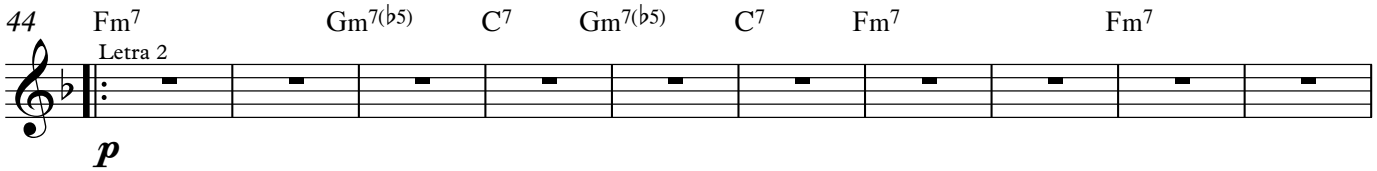

Eita! Quanto tempo uma canção / Demora no meu peito / Parece que a melodia / Encontrou onde morar
Eita! Quanto tempo o teu cheiro / Fica em minha boca / Parece que meu coração / Encontrou onde morar

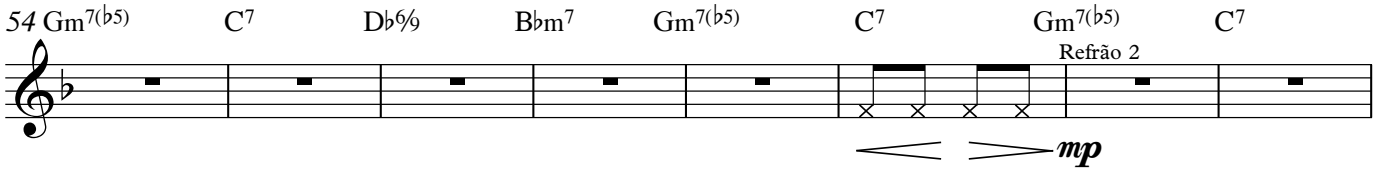

Eita! Minha vida se varia / Depois que eu canto / E eu tento me dizer que pra viver / Preciso de cantar / Esse rio que passa no meu coração
Eita! Minha rua se enfeita / Com tua chegada / E eu tento me dizer / Que pra viver preciso de voltar / Esse rio que seca no meu coração

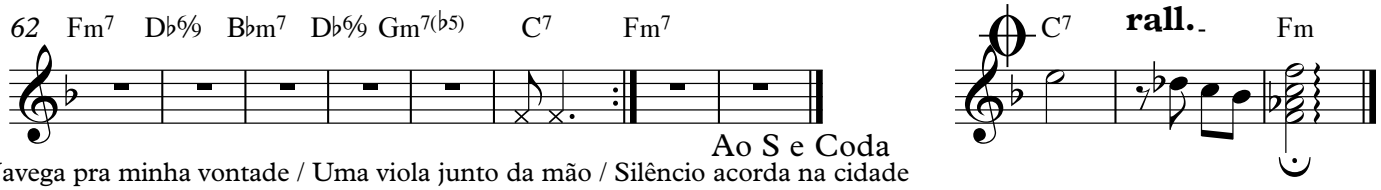

Ao S e Coda

Navega pra minha vontade / Uma viola junto da mão / Silêncio acorda na cidade
Desagua na minha vontade / Uma viola junto da mão / Segredos da minha idade